

# Installatiegids

## Internet Box+

1. Voor je aan de installatie van je Internet Box+ begint
  2. Sluit de Internet Box+ aan de fibermodem aan
  3. Zet de Internet Box+ aan
  4. Configuratie en automatische updates van de Internet Box+
- 

### Stap 1

## Voor je aan de installatie van je Internet Box+ begint

Mijn Internet Box+



Mijn installatie

Fiber



Mijn fibermodem

Multi-Gigabit V2



### Onderdelen nodig voor de installatie

- Internet Box+
- Elektrische voedingskabel
- Ethernetkabels

Het is mogelijk dat jouw toestellen/accessoires verschillen van de illustraties. Als je dit product gekregen hebt van een technicus als wisselstuk of bij de installatie, dan heb je de Internet Box+ of de nodige accessoires al om het apparaat te installeren. Heb je voor de installatie extra materiaal (kabels ...) nodig? Ga dan langs in een Proximusverkooppunt.

## Stap 2

# Sluit de Internet Box+ aan de fibermodem aan

Gebruik bij voorkeur de grijze ethernetkabel die bij de fibermodem zat. Je kan ook de ethernetkabel met rode uiteinden gebruiken die bij de Internet Box+ zat. Steek de kabel in de rode 10G-WAN-poort aan de achterkant van de Internet Box+.

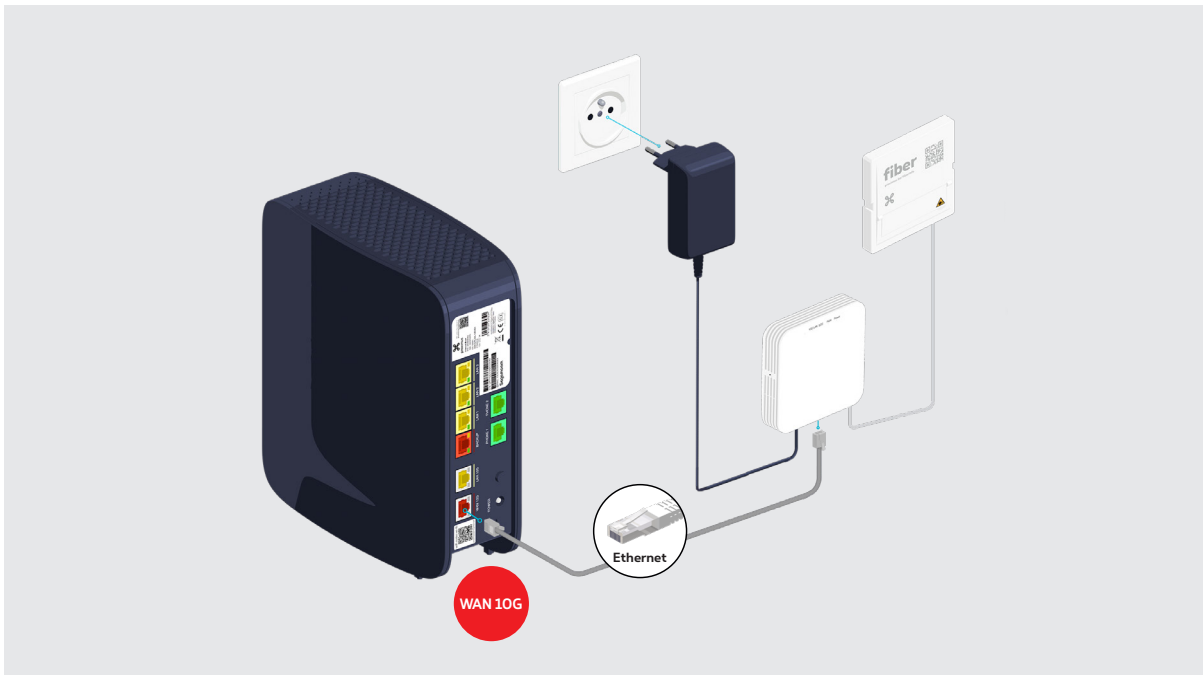

Check of het Power-lampje brandt. Als dat niet het geval is, druk je op de ON-knop om het toestel aan te zetten.

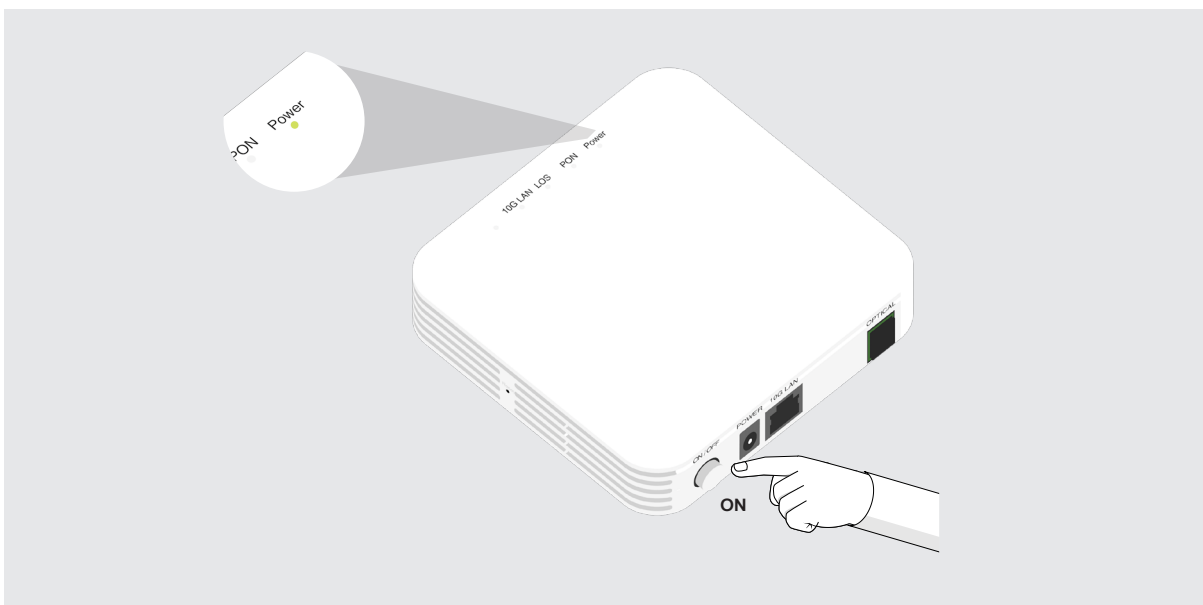

Voor je veiligheid: raak nooit de optische connectoren van de fibermodem aan en haal ze niet uit elkaar.



## De Internet Box+ aan de muur bevestigen

- Schroef de houder aan de muur.

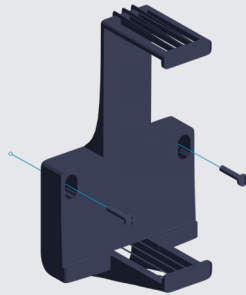

- Bevestig daarna de Internet Box+ weer in de houder.

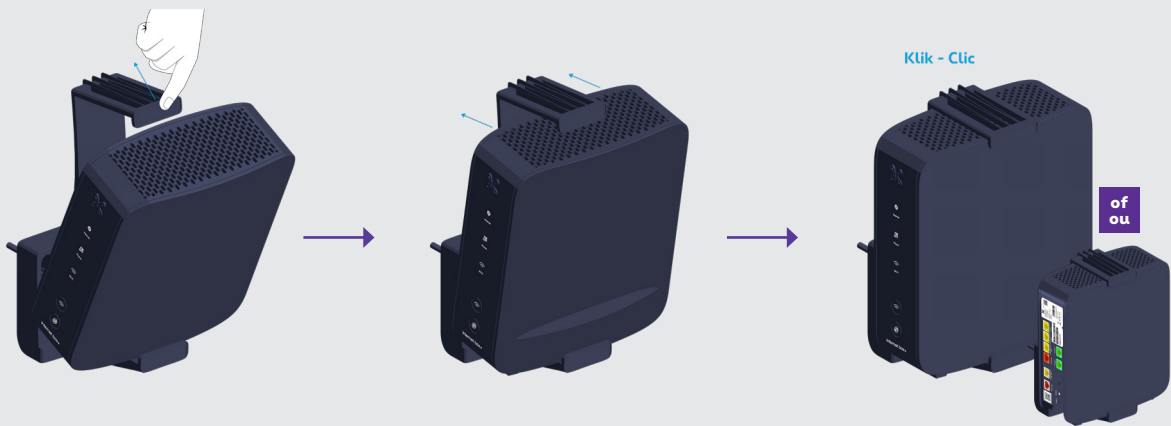

Deze muurbeugel is gratis verkrijgbaar via onze klantenservice op het nummer 0800 22 800.

### Stap 3

## Zet de Internet Box+ aan

Plug de elektrische voedingskabel in je Internet Box+ en steek de stekker in het stopcontact.



De schakelaar is ingedrukt.

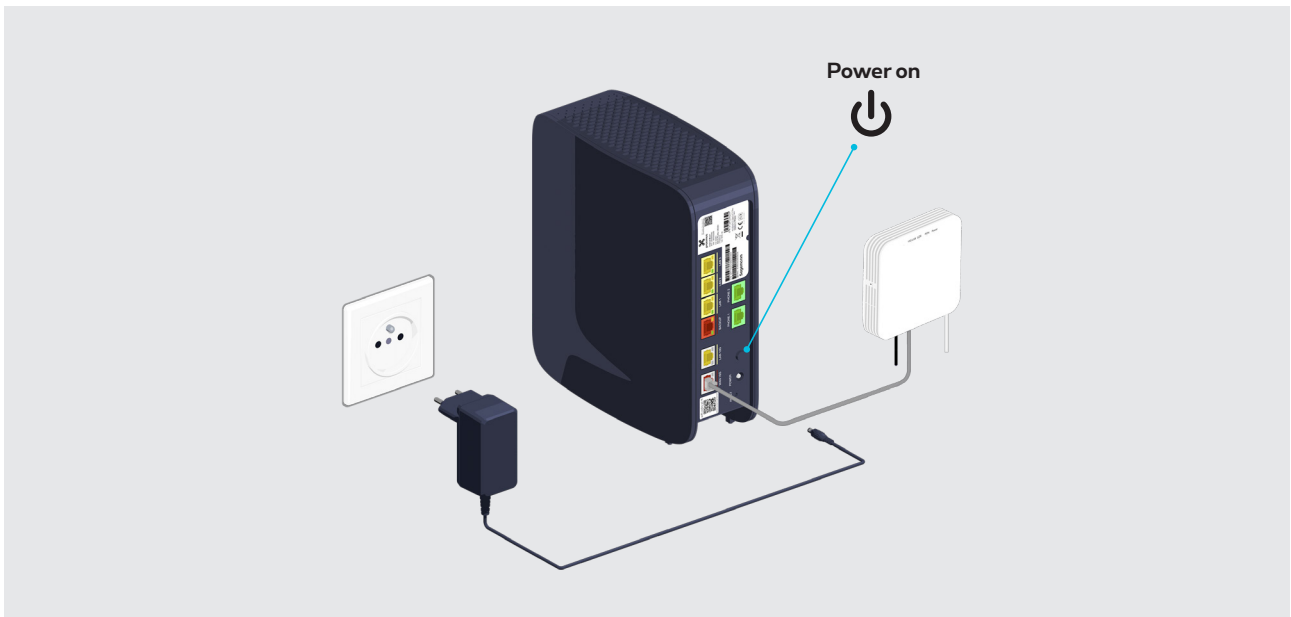

## Stap 4 Configuratie en automatische updates van de Internet Box+



De configuratie kan enkele minuten duren.

Zodra de lampjes hieronder branden, kun je je TV Box, computer en andere toestellen installeren.

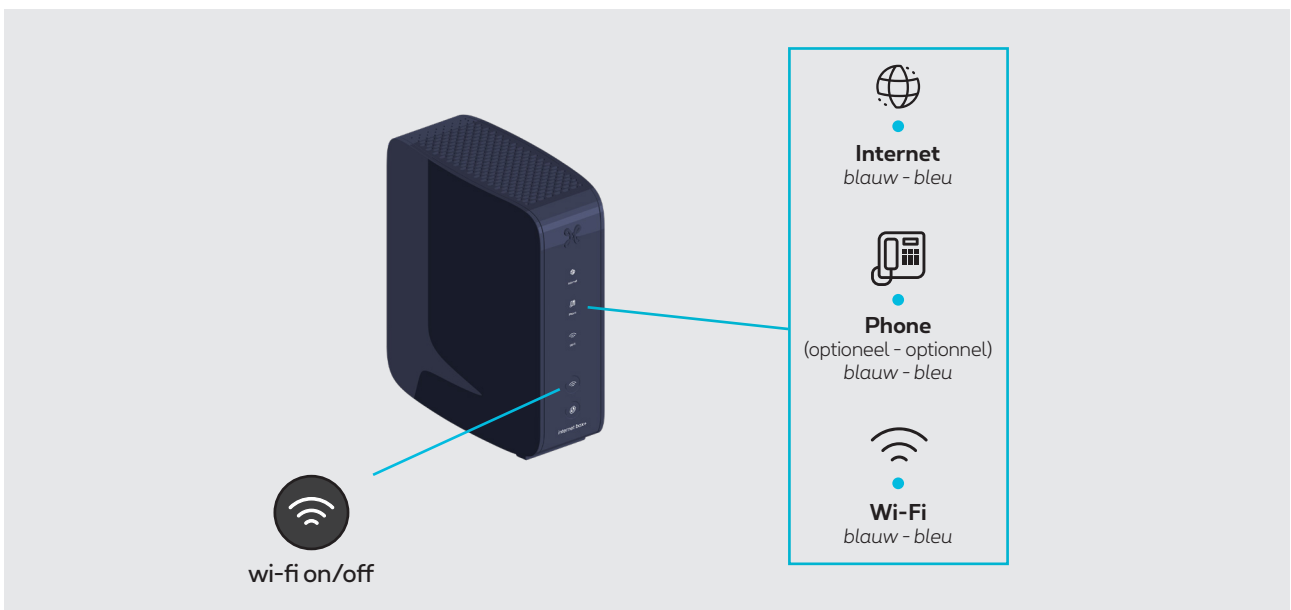

De Phone- en Wi-Fi-lampjes lichten op als je deze diensten hebt.



## De lampjes van de Internet Box+



Broadband  
Internet

- **Vast blauw:** er is een internetverbinding.
- **Uit:** de Internet Box+ staat uit.
- **Rood:** er is een probleem. Start je Internet Box+ opnieuw op.



Phone

- **Vast blauw:** de telefoniedienst is correct ingesteld.
- **Knipperend wit:** de telefoniedienst is tijdelijk niet beschikbaar.
- **Knipperend turquoise:** de hoorn is van de haak.
- **Vast turquoise:** er is een gesprek bezig.
- **Uit:** er zijn geen telefoniediensten ingesteld voor de Internet Box+.
- **Rood:** de telefoniedienst werkt niet correct. Start je Internet Box+ opnieuw op.



Wi-Fi

- **Vast blauw:** er is wifi.
- **Knipperend wit:** geeft aan dat WPS-synchronisatie mogelijk is met een ander WPS-wifi toestel (max. 2 minuten).
- **Vast wit:** de WPS-configuratie is gelukt.
- **Uit:** de wifi staat uit.
- **Rood:** de wifi werkt niet correct. Start je Internet Box+ opnieuw op.

**Je Internet Box+ is nu geconfigureerd!**