

Installatiegids

Internet Box

1. Voor je aan de installatie van je Internet Box begint
2. Sluit de splitter aan
3. Sluit de Internet Box aan op de splitter
4. Zet de Internet Box aan
5. Configuratie en automatische updates van de Internet Box

Stap 1

Voor je aan de installatie van je Internet Box begint

Mijn Internet Box



Kijk eerst welke soort aansluiting je hebt: dat kan een enkel 5-polig aansluitpunt zijn, een DSL-aansluitdoos of een glasvezelverbinding.

Mijn installatie DSL



Onderdelen nodig voor de installatie

- Internet Box
- Elektrische voedingskabel
- DSL-splitter
- DSL-kabel
- Ethernetkabel

Het is mogelijk dat jouw toestellen/accessoires verschillen van de illustraties. Als je dit product gekregen hebt van een technicus als wisselstuk of bij de installatie, dan heb je de Internet Box of de nodige accessoires al om het apparaat te installeren. Heb je voor de installatie extra materiaal (kabels ...) nodig? Ga dan langs in een Proximus-verkooppunt.

Stap 2

Sluit de splitter aan

Trek alle bestaande apparaten of splitters uit de DSL-aansluitdoos en steek er de bijgeleverde DSL-splitter in.

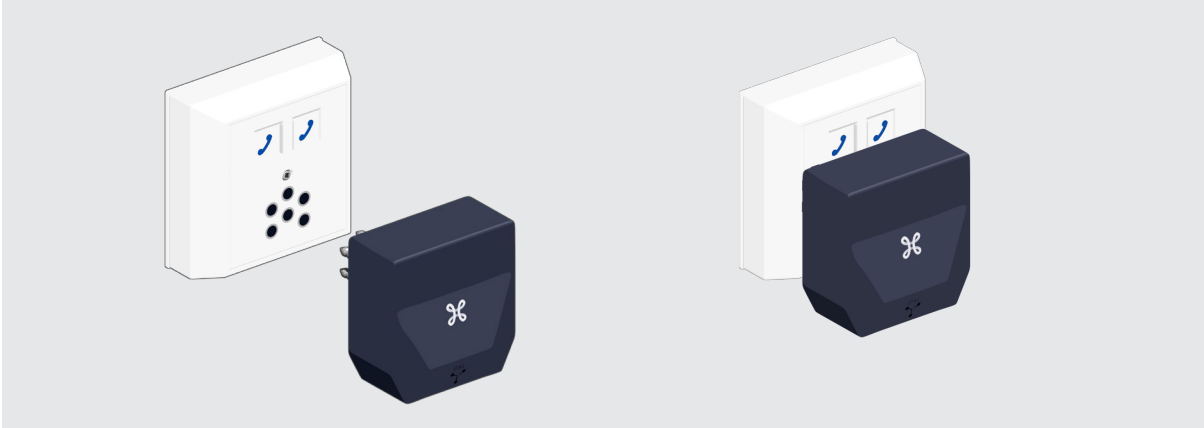

Als je een witte DSL-splitter hebt en een vaste lijn.



Kijk in dat geval na of de schakelaars achteraan je DSL-splitter naar boven staan.

Stap 3

Sluit de Internet Box aan op de splitter

Gebruik de DSL-kabel en sluit hem aan op de blauwe DSL-poort aan de achterkant van de Internet Box.

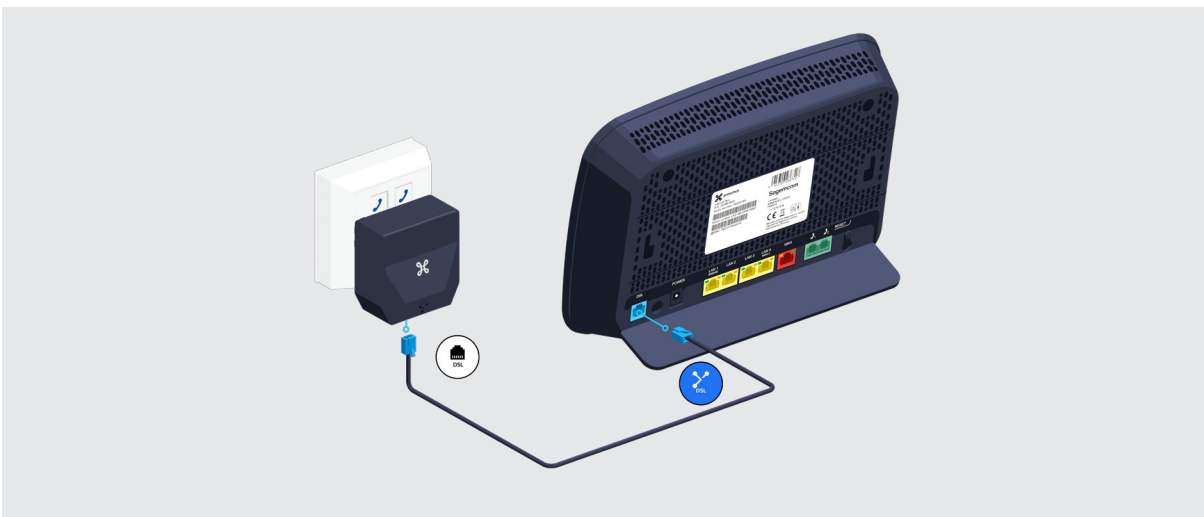



Staat je Internet Box in een andere ruimte dan je DSL-aansluitdoos?

- Gebruik dan de speciale kabel bestemd voor de aansluiting van je Internet Box om de DSL-aansluitdoos met het telefoonstopcontact te verbinden.
- Verbind de telefoonstekker met de Internet Box met een DSL-kabel.
- Steek deze in de blauwe DSL-poort aan de achterkant van de Internet Box.

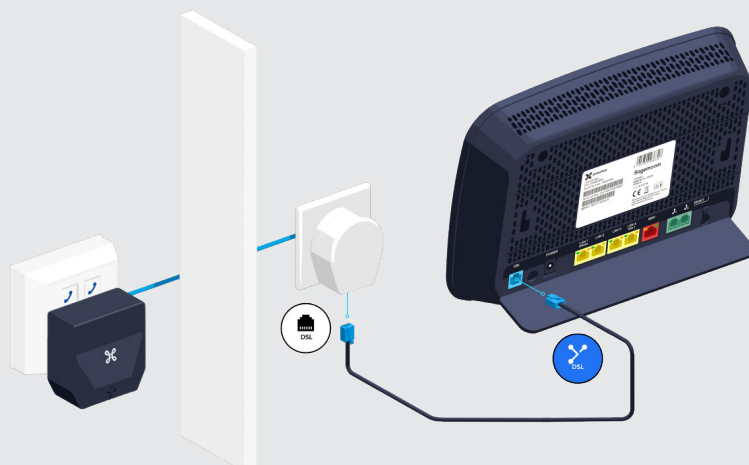

Dat materiaal (de speciale kabel bestemd voor de aansluiting van de Internet Box, het telefoonstopcontact, de telefoonstekker) is niet meegeleverd in deze doos. Het is al aanwezig in je huidige installatie of je kan het aankopen. De speciale kabel bestemd voor de aansluiting van de Internet Box is een gewone telefoonkabel (VVT-kabel of – minder aangeraden – UTP-kabel). Die is verkrijgbaar in een Proximusverkooppunt en in een vakhandel voor elektrisch materiaal. Als je een speciale kabel bestemd voor de aansluiting van de Internet Box gebruikt, check dan of deze correct aangesloten op de aansluitstekker.



Bevestig de Internet Box aan de muur

- Vijs de sokkel aan de muur.
- Bevestig daarna de Internet Box weer in de houder.

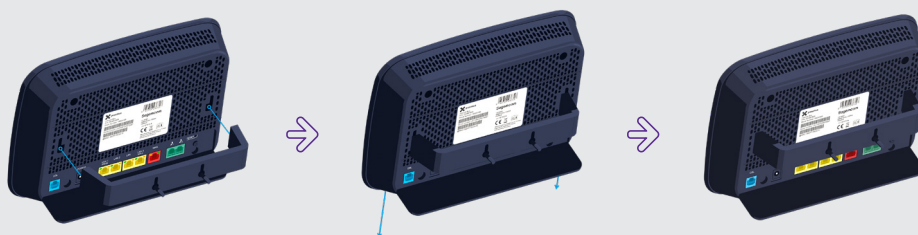
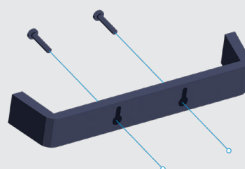

Deze muurbeugel is gratis verkrijgbaar via onze klantenservice op het nummer 0800 22 800.

Stap 4

Zet de Internet Box aan

Plug de elektrische voedingskabel in je Internet Box en steek de stekker in het stopcontact.



De schakelaar is ingedrukt.



Het blauwe Internet-lampje aan de voorkant licht op.

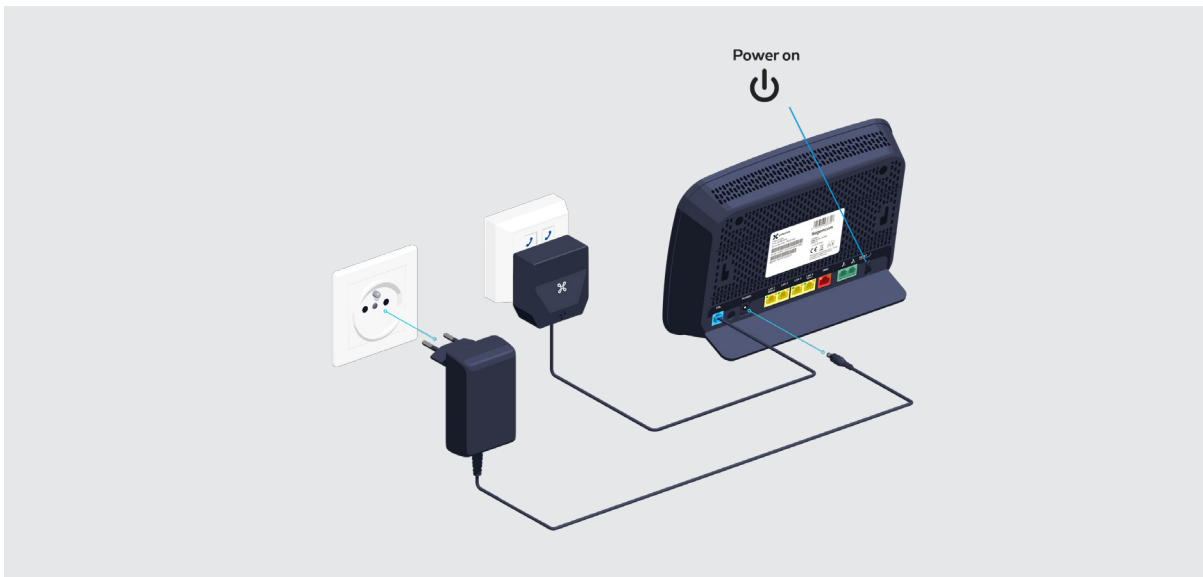

Stap 5

Configuratie en automatische updates van de Internet Box



De configuratie kan enkele minuten duren.

Zodra de lampjes hieronder branden, kun je je TV Box, computer en andere toestellen installeren.

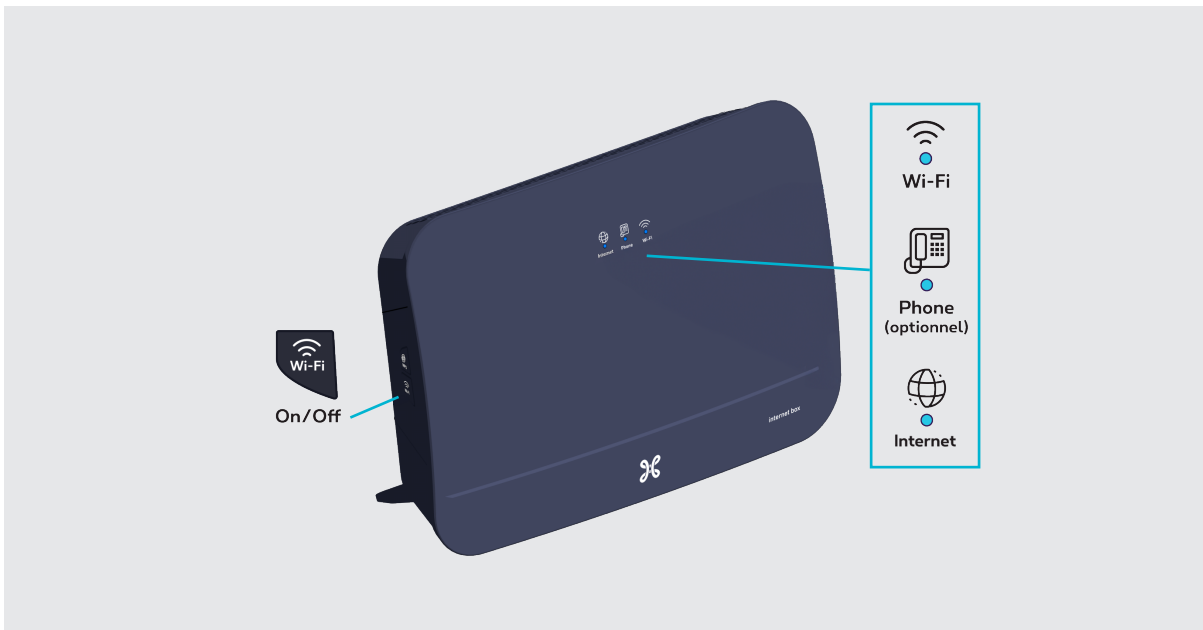

De Phone- en Wi-Fi-lampjes lichten op als je deze diensten hebt.

De lampjes van de Internet Box



Internet

- **Vast blauw:** er is een internetverbinding.
- **Uit:** de Internet Box staat uit.
- **Rood:** er is een probleem. Start je Internet Box opnieuw op.



Phone

- **Vast blauw:** de telefoniedienst is correct ingesteld.
- **Knipperend wit:** de telefoniedienst is tijdelijk niet beschikbaar.
- **Knipperend turquoise:** de hoorn is van de haak.
- **Vast turquoise:** er is een gesprek bezig.
- **Uit:** er zijn geen telefoniediensten ingesteld voor de Internet Box.
- **Rood:** de telefoniedienst werkt niet correct. Start je Internet Box opnieuw op.



Wi-Fi

- **Vast blauw:** er is wifi.
- **Knipperend wit:** geeft aan dat WPS-synchronisatie mogelijk is met een ander WPS-wifitoestel (max. 2 minuten).
- **Vast wit:** de WPS-configuratie is gelukt.
- **Uit:** de wifi staat uit.
- **Rood:** de wifi werkt niet correct. Start je Internet Box opnieuw op.

Je Internet Box is nu geconfigureerd!