

# Installatiegids

## b-box

1. Voor je aan de installatie van je b-box begint
2. Sluit de splitter aan
3. Sluit de b-box aan op de splitter
4. Zet de b-box aan
5. Configuratie en automatische update van de b-box

## Stap 1

### Voor je aan de installatie van je b-box begint

#### Mijn b-box 3



Kijk eerst welke soort aansluiting je hebt: dat kan een enkel 5-polig aansluitpunt zijn of een DSL-aansluitdoos.

#### Mijn installatie

5-polig



Kijk eerst na of je slechts een enkel 5-polig aansluitpunt hebt in je woning. Als dat niet het geval is, dan heb je een DSL-aansluitdoos nodig.

#### Onderdelen nodig voor de installatie

- b-box 3
- Elektrische voedingskabel
- Adapter
- DSL-splitter
- DSL-kabel
- Ethernetkabel

Het is mogelijk dat jouw toestellen/accessoires verschillen van de illustraties. Als je dit onderdeel gekregen hebt van een technicus als wisselstuk of bij de installatie, dan heb je de b-box en de nodige accessoires al om het apparaat te installeren. Heb je voor de installatie extra materiaal (kabels...) nodig? Ga dan langs in een Proximus-verkooppunt.



### Als je een b-box vervangt

Gebruik altijd de nieuwe meegeleverde elektrische voedingskabel.

## Stap 2

# Sluit de splitter aan

---

Trek alle bestaande apparaten of splitters uit de DSL-aansluitdoos en steek er vervolgens eerst de adapter in gevolgd door de DSL-splitter.

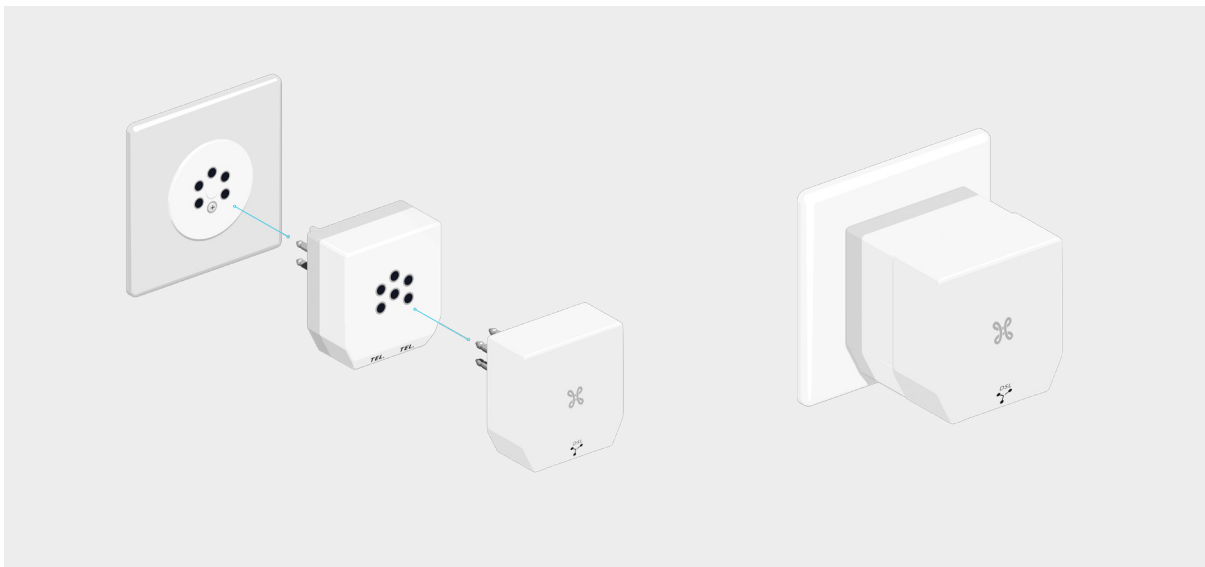

### Als je een witte DSL-splitter hebt en een vaste lijn.



Kijk in dat geval na of de schakelaars achteraan je DSL-splitter naar boven staan.



## Heb je een vaste lijn?

U kunt dan een telefoon aansluiten door het telefoonsnoer in een van de 2 “TEL”-poorten van de adapter te steken.

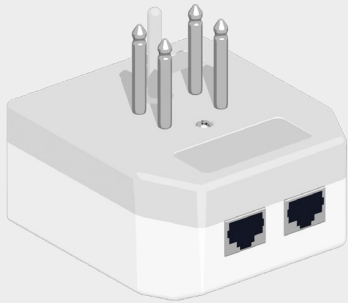

## Stap 3

### Sluit de b-box aan op de splitter

---

Gebruik de DSL-kabel en steek hem in de blauwe DSL-poort aan de achterkant van de b-box.

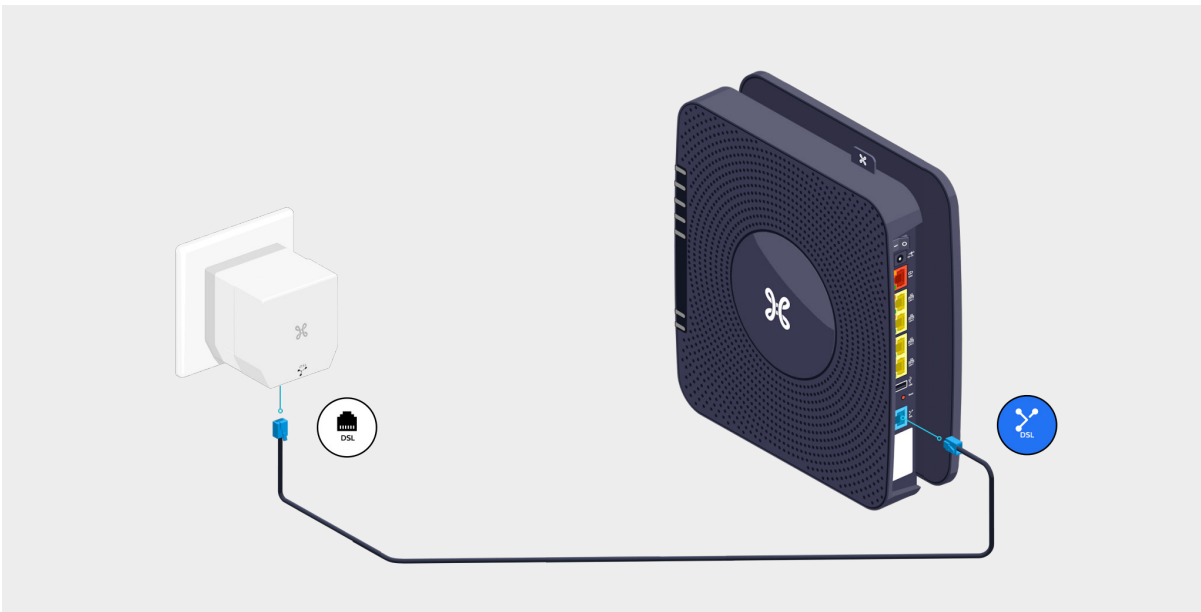



## Bevestig de b-box aan de muur

- Draai hem in wijzerzin om hem van zijn sokkel te halen.
- Vijs de sokkel aan de muur.
- Bevestig daarna de b-box weer op de sokkel.



## Een draadloze oplossing nodig?

Geen zin in kabelspaghetti of staan je b-box en TV Box te ver uit elkaar?  
Ontdek onze draadloze oplossing: Wi-Fi Booster!

## Stap 4

# Zet de b-box aan

---

Plug de elektrische voedingskabel in je b-box en steek de stekker in het stopcontact.



De schakelaar staat in de 'I'-positie.



Het lampje aan de voorkant licht op.

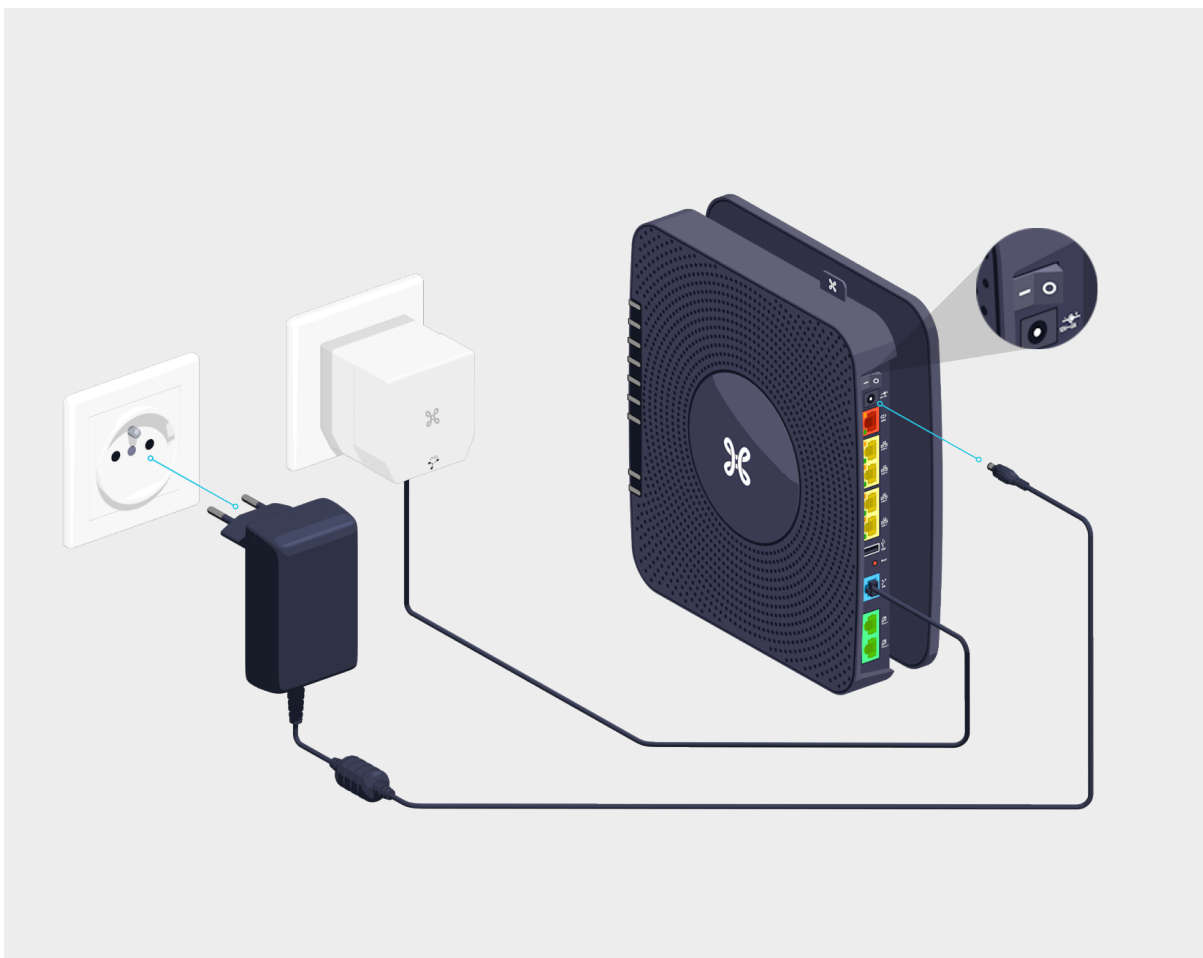

## Stap 5

# Configuratie en automatische update van de b-box

---



**Duur van de configuratie: maximaal 30 minuten**

Zodra de lampjes hieronder branden, kan je je TV Box, computer en andere toestellen installeren.



Verschillende verknipperlampjes lichten op afhankelijk van de diensten die je besteld hebt.



## Het “DSL”-lampje blijft knipperen

- **Dit is je eerste verbinding met Pickx en/of internet?**  
Dan moet je de dag van je activering afwachten.
- **Dit is niet je eerste verbinding met Pickx en/of internet?**  
Controleer dan of de DSL-kabel goed verbonden is met je b-box en het stopcontact in de muur.



## De lampjes van de b-box



Power

**Blauw, vast:** de b-box staat onder spanning.



DSL

**Blauw, vast:** de b-box is gesynchroniseerd.

**Blauw, knipperend:** de synchronisatie is bezig (max. 3 minuten).



Internet

**Blauw, vast:** er is een internetverbinding.



LAN

**Blauw, vast:** minstens een LAN-poort wordt gebruikt.



WPS

**Blauw, knipperend:** duidt aan dat de WPS-synchronisatie met een ander wifi-WPS-toestel mogelijk is (max. 2 minuten) of dat de verbinding tussen de handsets bezig is.



Wi-Fi

**Blauw, vast:** de wifi-functie is actief.

**Je b-box is nu geconfigureerd!**