

# Installatiegids

## Wi-Fi Booster

1. Voor je aan de installatie van je Wi-Fi Booster begint
2. Controleer de knop aan de achterzijde van de Wi-Fi Booster
3. Zet de Wi-Fi Booster aan
4. Synchroniseer de wifi van de b-box met de Wi-Fi Booster
5. Verbind de Wi-Fi Booster met de TV Box
6. Zet de Wi-Fi Booster en TV Box opnieuw aan

### Stap 1

## Voor je aan de installatie van je Wi-Fi Booster begint

Kijk even na of je een b-box 3 of hoger geïnstalleerd hebt en dat de wifi-verbinding ervan geactiveerd is.

### Mijn Wi-Fi Booster v1



### Mijn configuratie

Het wifi-netwerk uitbreiden en een TV Box installeren.

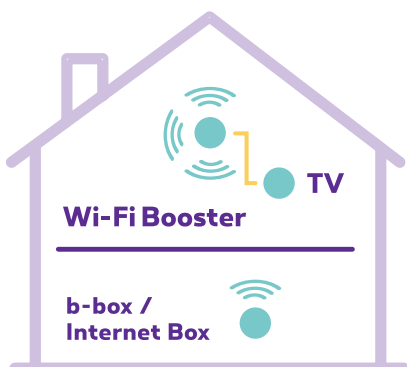

### Onderdelen nodig voor de installatie

- De Wi-Fi Booster
- Elektrische voedingskabel
- Ethernetkabel

## Stap 2

# Controleer de knop aan de achterzijde van de Wi-Fi Booster

---

De knop moet op AUTO staan.

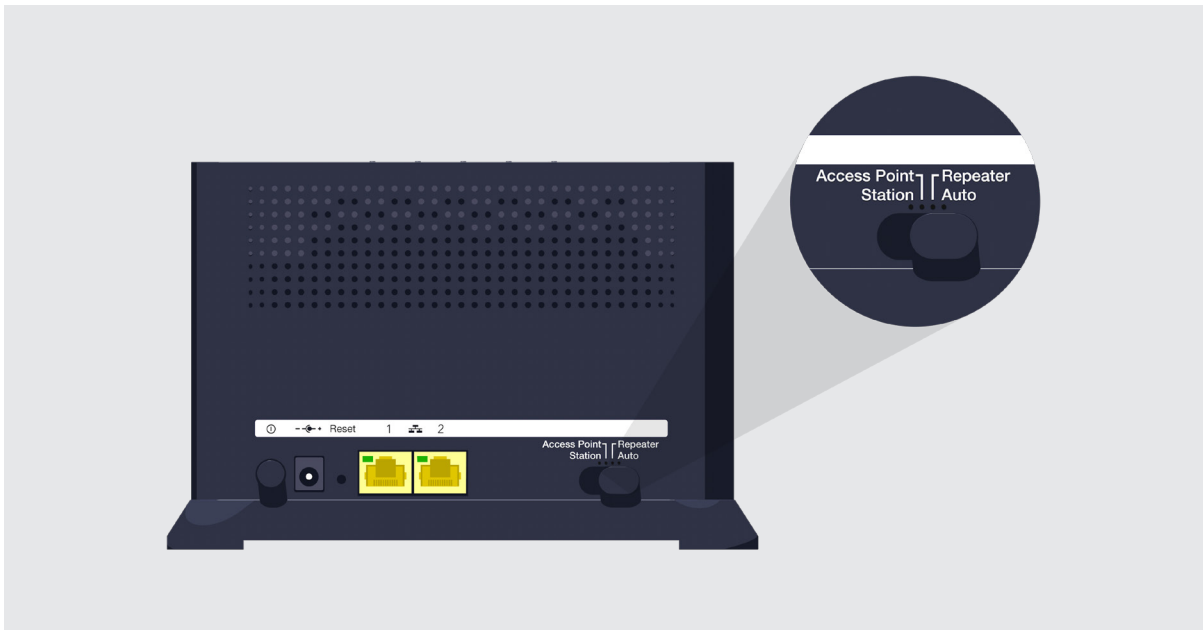

## Stap 3

# Zet de Wi-Fi Booster aan

---

Steek de voedingskabel van de Wi-Fi Booster in een stopcontact **in dezelfde ruimte als de b-box**. Druk op de POWER-knop. Het lampje licht groen op.



Wacht 1 minuut tot het WPS-lampje uitgaat.

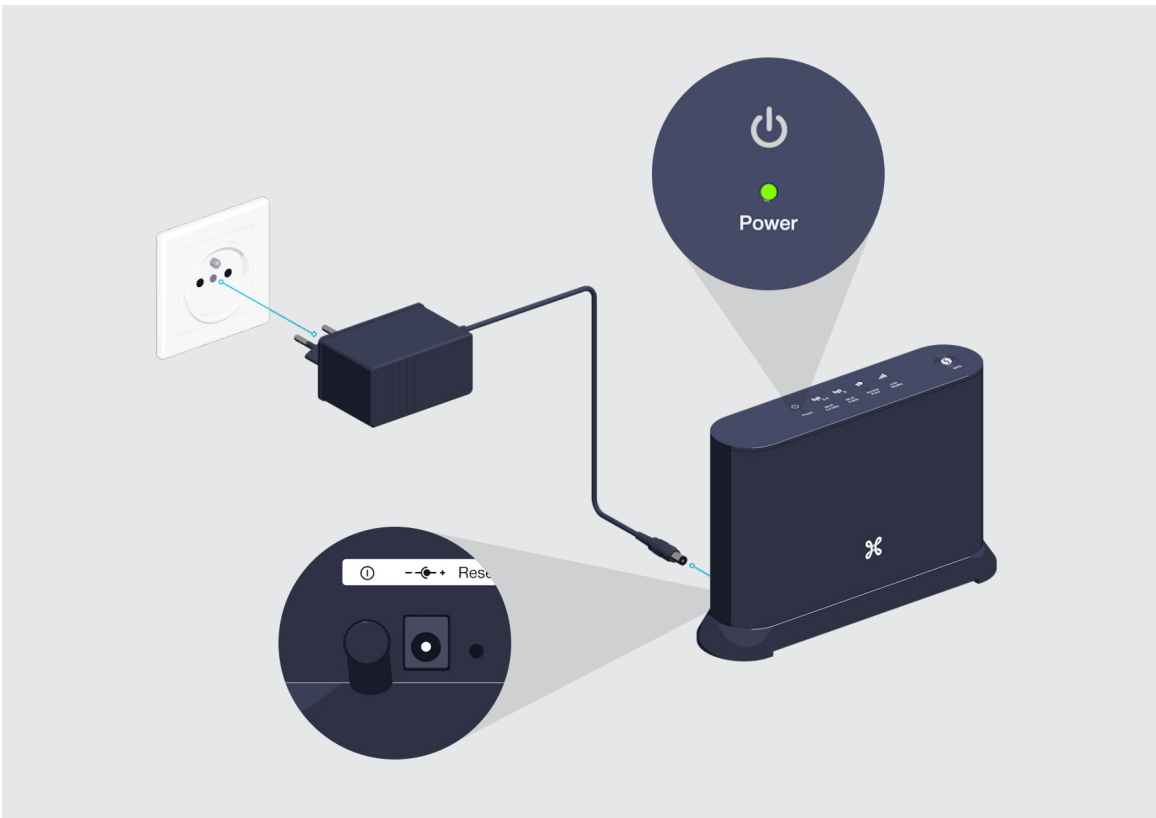

## Stap 4

# Synchroniseer de wifi van de b-box met de Wi-Fi Booster

---

Druk gedurende 2 seconden op de WPS-knop van je b-box.



Druk vervolgens binnen de 2 minuten kort op de WPS-knop van de Wi-Fi Booster.



Je kan de Wi-Fi Booster nu uittrekken en in de kamer van je keuze plaatsen.

## Stap 5

### Verbind de Wi-Fi Booster met de TV Box

---

Gebruik de ethernetkabel en steek het ene uiteinde in een van de gele ethernetpoorten aan de achterkant van de Wi-Fi Booster. Steek het andere uiteinde van de ethernetkabel in je TV Box.

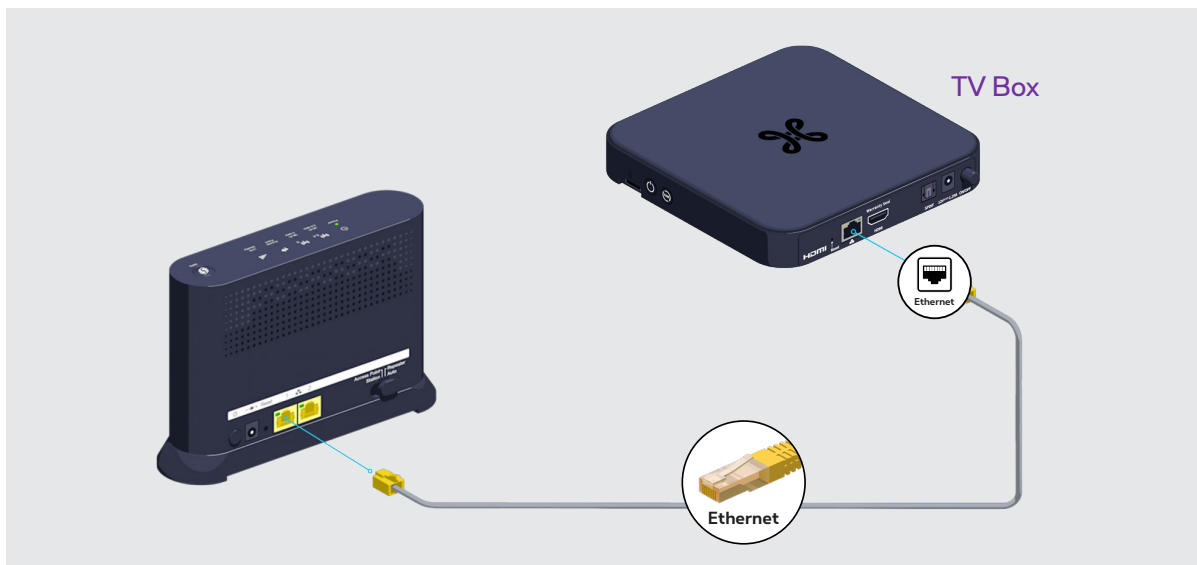

#### Sluit andere toestellen aan

Je kan nog andere toestellen aansluiten op de andere vrije gele ethernetpoort van de Wi-Fi Booster, zoals: spelconsole, Blu-Ray-speler of computer.

## Stap 6

### Zet de Wi-Fi Booster en TV Box opnieuw aan

---

Steek de voedingskabel van de Wi-Fi Booster in een elektrisch stopcontact. Kijk na of de POWER-knop goed ingedrukt is.



Power



Access Point



Link Quality

De lampjes lichten groen op.

Je kan je TV Box nu opnieuw aanzetten.

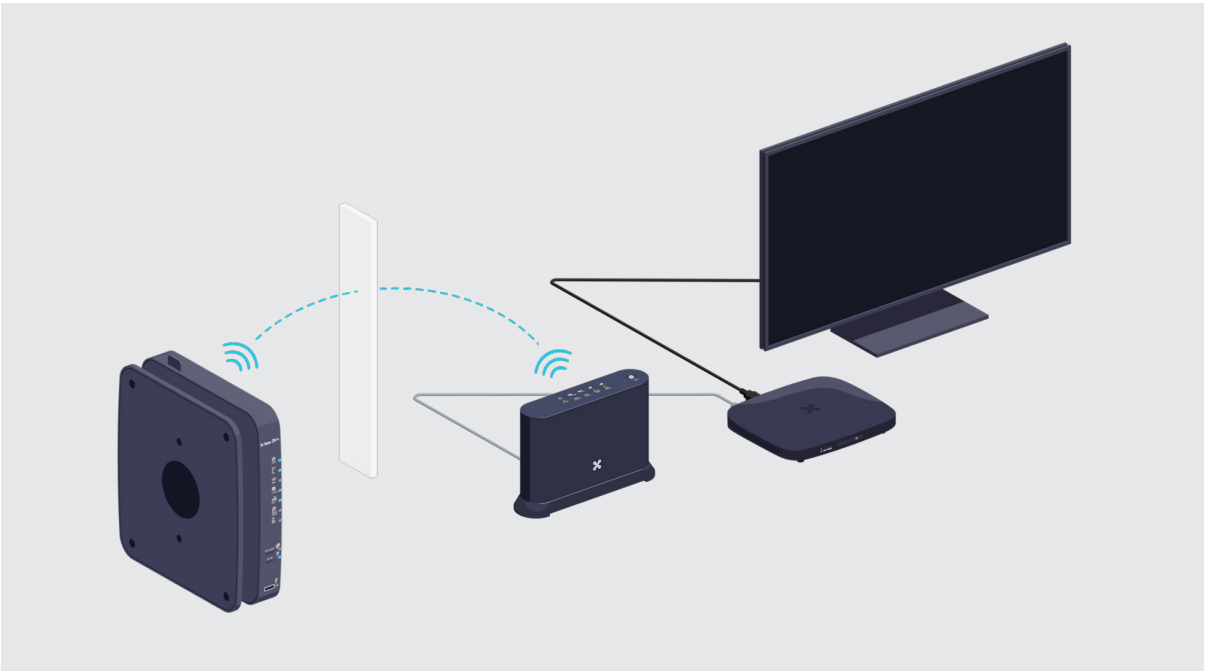
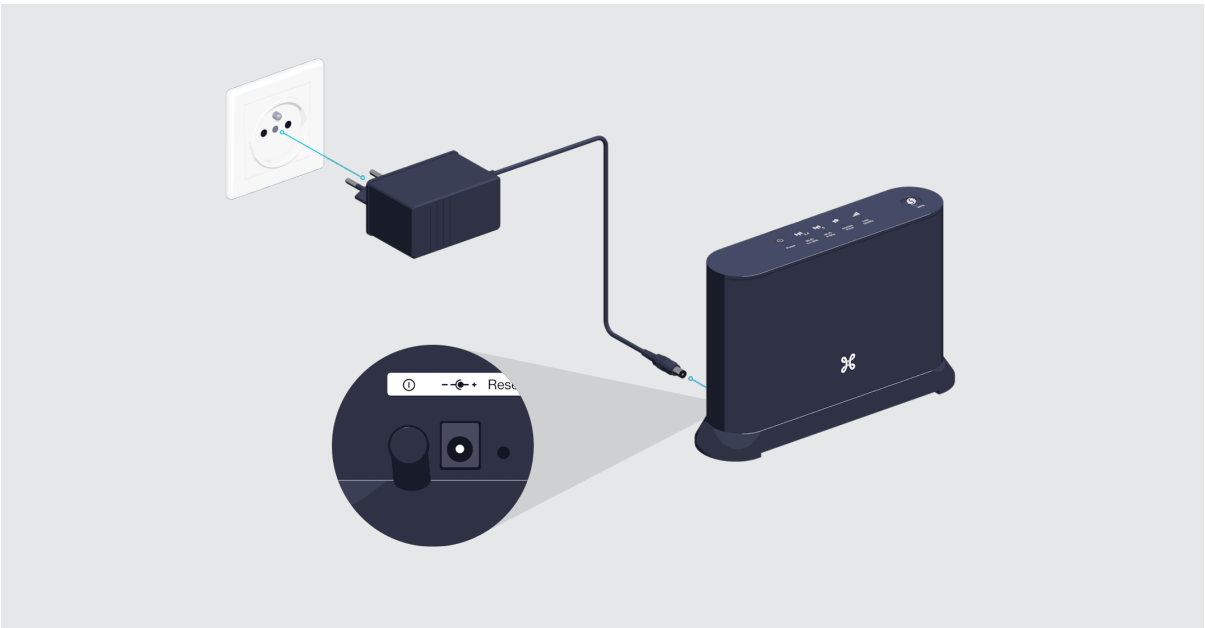



## De lampjes van Wi-Fi Booster

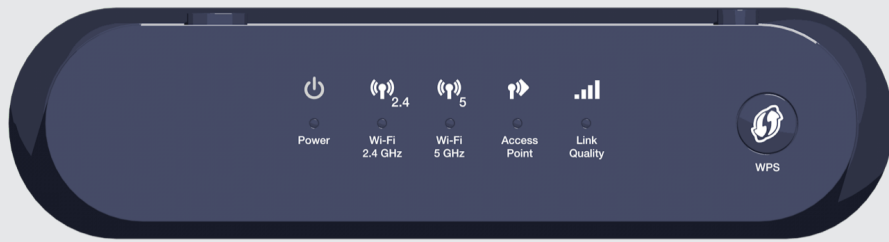

Power

Het toestel staat aan.



Wi-Fi

Een toestel is verbonden met het wifi-netwerk van de Wi-Fi Booster.



Access Point

Het toestel is geconfigureerd om het wifi-netwerk in je huis te uitbreiden.



Link Quality

Geeft de kwaliteit van het ontvangen signaal aan.

- **Groen:** optimale ontvangst.
- **Oranje:** redelijke ontvangst.
- **Rood:** onvoldoende sterk signaal. Verplaats het toestel of gebruik een tweede toestel om het signaal te herhalen.



WPS

Geeft de synchronisatietoestand weer tussen zender en ontvanger.

- **Vast groen:** de installatie is gelukt.
- **Knipperend oranje:** er is een proces aan de gang.
- **Vast oranje:** het toestel start op.
- **Rood:** de installatie is mislukt.

**Ziezo, nu kan je van je tv en wifi genieten!**